move.ru
10 лет вместе

https://cyprus.move.ru/objects/6851224053

Создано: 18.02.2021 в 10:57

Обновлено: 20.10.2025 в 13:51

Анастас Политидис, Bettabilt Homes-Лицензированное Агентство Недвижимости в Пафосе(+35796809509)

35796809509

Пафос, ПМЖ по ускоренной программе, BETTABILT HOMES

475 000 €

Пафос, ПМЖ по ускоренной программе, BETTABILT HOMES

для заметок

Вилла

Площадь участка	3 соток
Жилая площадь	147 м^2
Площадь кухни	12 м^2
Общая площадь	206 м^2

Детали объекта

Тип сделки	Продам
Раздел	Дома, дачи

возможен торг

Описание

Лицензированное агентство недвижимости с Пафоса предлагает отдельную 3-спальную новую виллу, с безупречным современным дизайном, расположенную в небольшом установленном проекте (из девяти завершенных вилл), недалеко от удобств и побережья, в ближайшем пригородном районе Пафоса - Эмба. Это традиционное

селение находится в 4 км к северо-востоку от центра Пафоса, всего в 5 минутах езды от многочисленных удобств города и пляжей, поэтому практически считается районом Пафоса. На продажу выставлены оставшиеся (почти одинаковые) две 3-спальные виллы № 5 и № 6 (Кр.площадь: 147 м2 + Веранды: 44 м2) построенные по современным стандартам, с высоким качеством строительства и отделки (стоит заметить: мраморные полы и лестницу, деревянную и каменную отделку, полы в спальнях из массива дуба, а также внешнюю плитку Karisto и итальянскую мозаику бассейна). Превосходно спланированные виллы, с новой меблировкой и полностью оборудованные качественной бытовой техникой, имеют на первом уровне: открытой планировки просторную гостиную / формальную столовую зону / частично раздельную стильную оборудованную кухню и отдельный гостевой туалет, а раздвижные двери патио на этом уровне обеспечивают легкий доступ на внешнюю зону отдыха. На втором уровне расположены: хорошие 3-спальные комнаты со встроенными шкафами и общая ванная комната, где главная спальня имеет свою ванную и выход на балкон с видом на местность и море. Внешнее огороженное пространство, с ландшафтным садом, спроектировано для низкого уровня обслуживания и включает в себя: крытую и открытую террасу, просторную зону отдыха с частным плавательным бассейном и въездную дорогу с местом парковки.
Стоимость: 475,000 евро (+НДС)
Замечательный вариант нового жилья для проживания или инвестиции - настоятельно рекомендуем просмотр недвижимости, чтобы оценить по праву эту собственность.
Свяжитесь с нами для просмотра и

приобретения вторичной или новой недвижимости в Пафосе - пишите или звоните (ватсап/вайбер/телеграм) по любым вопросам касающимся недвижимости, ВНЖ или ПМЖ на Кипре

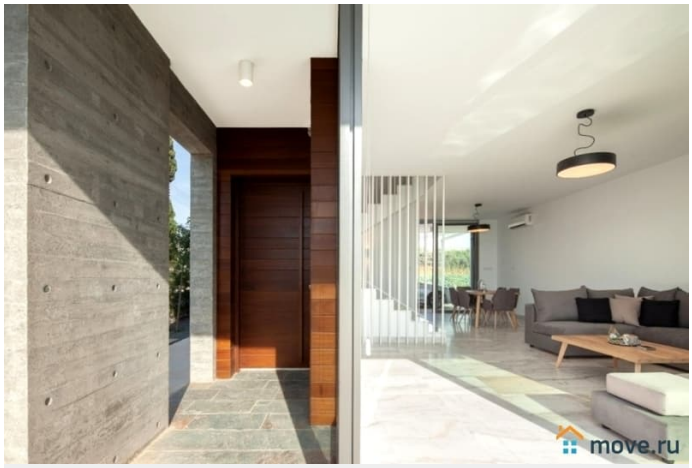

move.ru

move.ru

move.ru

move.ru

move.ru

move.ru

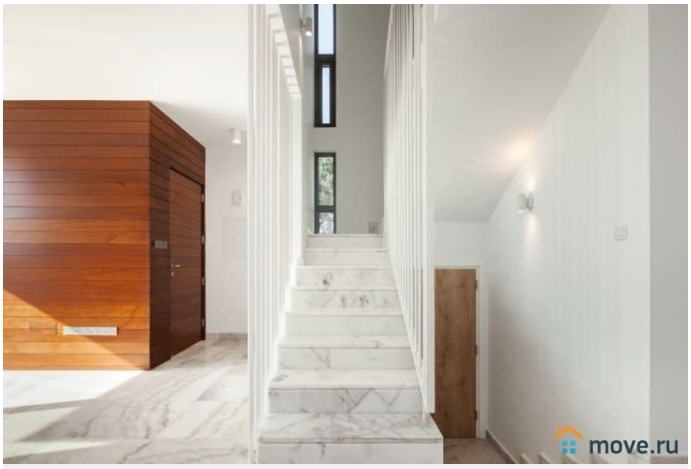
move.ru

move.ru

move.ru

move.ru

move.ru

move.ru

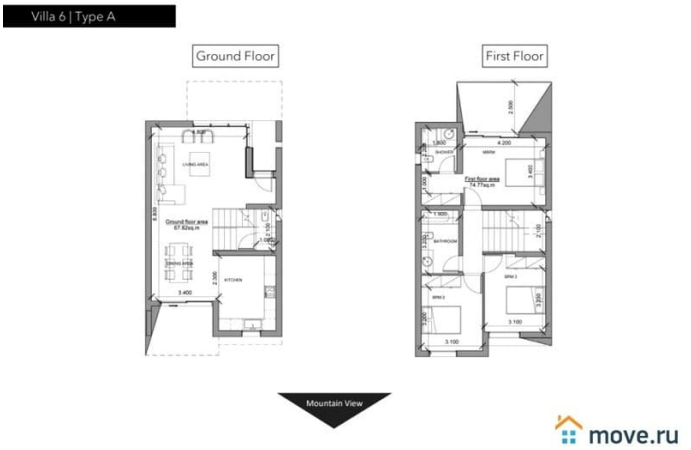
Villa 6 | Type A
Ground Floor
First Floor
Mountain View
move.ru

N
Villa 6
Mountain View
move.ru

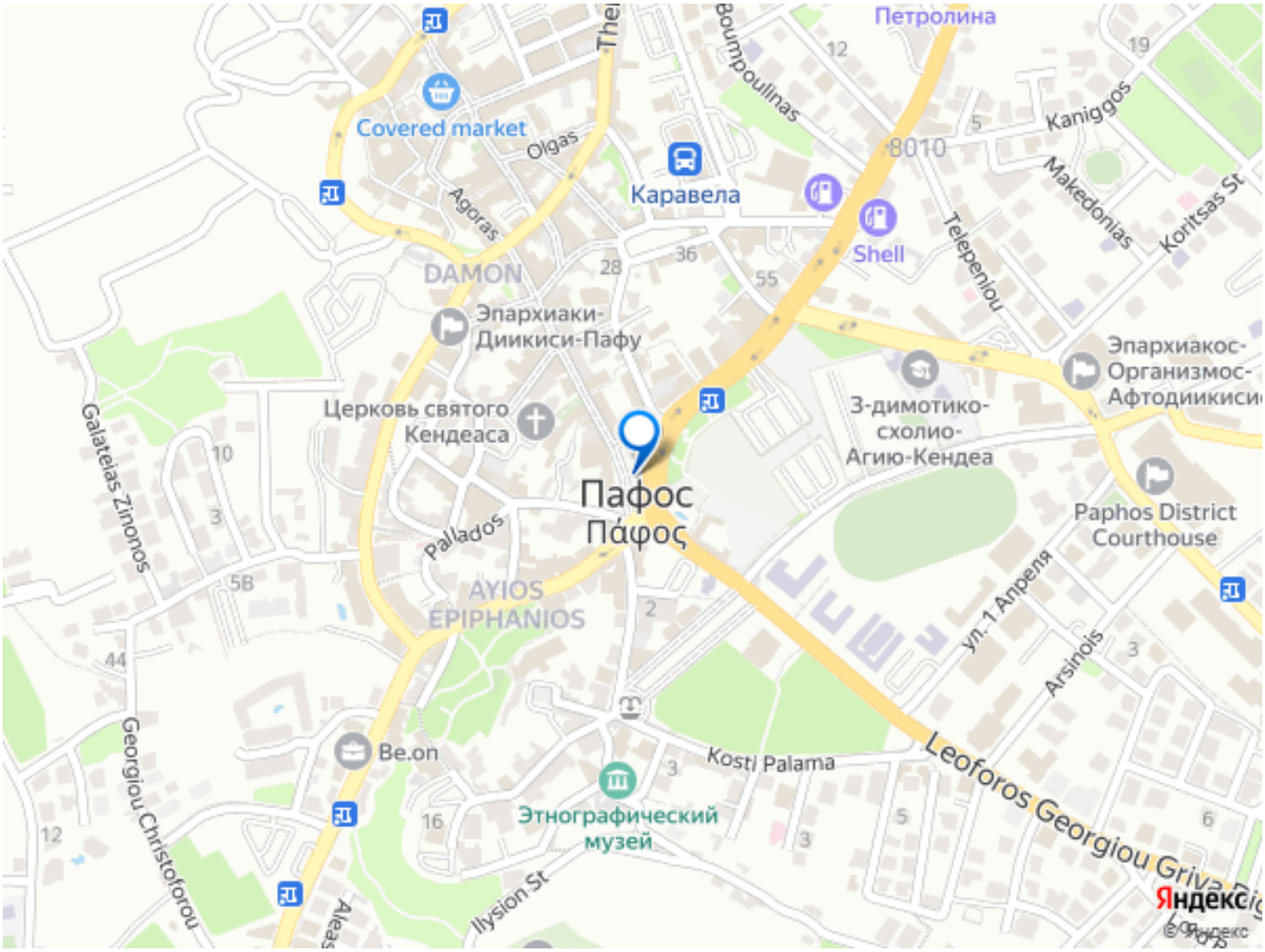

Move.ru - вся недвижимость России