move.ru
10 лет вместе

https://cyprus.move.ru/objects/6841980241

Создано: 15.07.2020 в 15:30

Обновлено: 28.10.2025 в 19:12

Анастас Политидис, Bettabilt Homes-Лицензированное Агентство Недвижимости в Пафосе(+35796809509)

35796809509

Пафос, ПМЖ по ускоренной программе, BETTABILT HOMES

1 050 000 €

Пафос, ПМЖ по ускоренной программе, BETTABILT HOMES

для заметок

Вилла

Площадь участка	4 соток
Жилая площадь	304 м^2
Площадь кухни	10 м^2
Общая площадь	314 м^2

Детали объекта

Тип сделки	Продам
Раздел	Дома, дачи

возможен торг

Описание

ВАРИАНТ ДЛЯ ПОЛУЧЕНИЕ ПМЖ НА КИПРЕ ПО УСКОРЕННОЙ ПРОГРАММЕ. Агентство недвижимости с Пафоса предлагает новую современную и комфортабельную 4-спальную VIP-виллу с великолепным панорамным видом на море, расположенную в эксклюзивном престижном проекте на стадии строительства, в живописной идиллической

местности над береговой зоной, в востребованном жилом районе Киссонерга. Изысканно задуманный новый проект, находится в тихом и спокойном месте на склоне холма, в 500м от моря и около 7км к западу от Пафоса, всего в нескольких минутах ходьбы от традиционного центра Киссонерга, многочисленных местных удобств и ближайшего пляжа, состоит из 4 стильных бунгало и 11 двухэтажных отдельных вилл, с потрясающим беспрепятственным видом на море, спроектированных с учетом последней электрической версии норм ЕС и тепло-изолированных в соответствии с нормами повышенной энергоэффективности, с фешенебельными жилыми помещениями и рациональной внешней территорией, с частными пейзажными бассейнами, с просторными верандами и с дополнительной опцией террасы на крыше. Современная архитектурная стилистика, простота и лаконичность форм этих резиденций, подчеркивает идеальный облик в стиле минимализма, где высокие стандарты качества и спецификации, продуманная планировка и просторные функциональные пространства (с высокими потолками и большими окнами), создают максимальный комфорт, наполняя атмосферу воздухом и светом, а завораживающие панорамные морские обзоры создают душевное равновесие и безмятежность. Ключевые особенности недвижимости: Категория энергоэффективности А / Высококачественная отделка и просторное эффектное размещение Энергосберегающие современные двойные стекло-пакеты / Теплоизоляция - гидроизоляция стен и крыши Сплит система кондиционирования воздуха (холод-тепло) и система подпольного

отопления помещений Кухонный качественный гарнитур и столешницы из гранита / Импортная плитка и ламинированный паркет Солнечный и электрический нагрев воды с напором / Качественные шкафы гардероба и внутренние двери Бескаркасные стеклянные перила / Мраморная лестница / Высококачественная брендовая сантехника Прочная входная дверь с замком безопасности / Закрытый двойной гараж с подсобно-кладовой комнатой Переливаемый плавательный бассейн с террасой загара / Система сигнализации и видео-наблюдения Провизия для фотоэлектрической системы солнечных панелей и Системы управления «Умный дом» Экстра опция полной меблировки и оборудования / Вариант для ПМЖ -PR Fast Track от €300,000 +НДС *Последняя доступная 4-спальная вилла с панорамным видом на море: -Спальные комнаты: 4, Ванные комнаты: 3, Потрясающий панорамный вид на море - Площадь участка: 380 м2, Крытая площадь: 304 м2, Открытая веранда: 10 м2, Частная терраса на крыше -Стоимость: €1,050,000 +НДС Замечательный вариант нового современного высококачественного жилья для проживания или отдыха в идиллическом жилом районе недалеко от удобств и пляжей, а также вариант для получения ПМЖ на Кипре по ускоренной программе. Свяжитесь с нами для просмотра и приобретения вторичной или новой недвижимости в Пафосе - пишите или звоните (ватсап/вайбер/телеграм) по любым вопросам касающимся недвижимости, ВНЖ или ПМЖ на Кипре

move.ru

move.ru

move.ru

move.ru

move.ru

move.ru

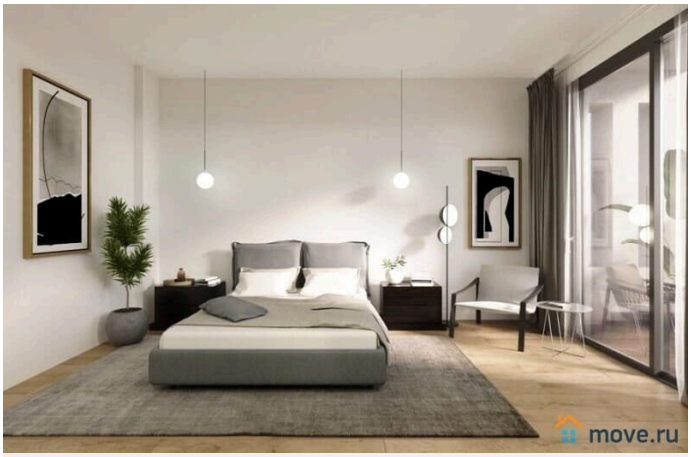
move.ru

GROUND FLOOR
FIRST FLOOR
move.ru

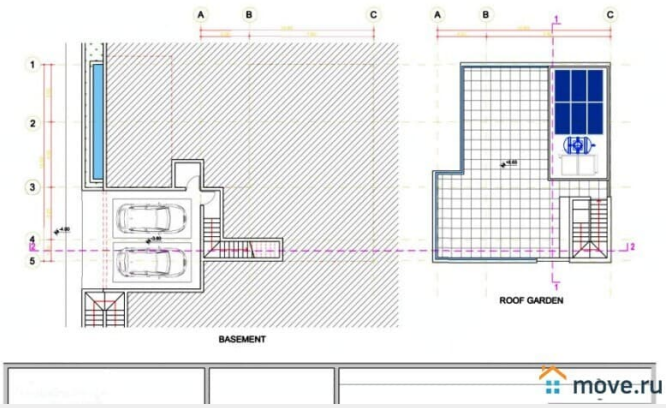
BASEMENT
ROOF GARDEN
move.ru

Ground Floor
First Floor
Floor Plans Residence 5-15
move.ru

FLOOR PLAN
House 5-15
GROUND FLOOR
move.ru

FLOOR PLAN
House 5-15
1st FLOOR
move.ru

Master Plan
move.ru

move.ru

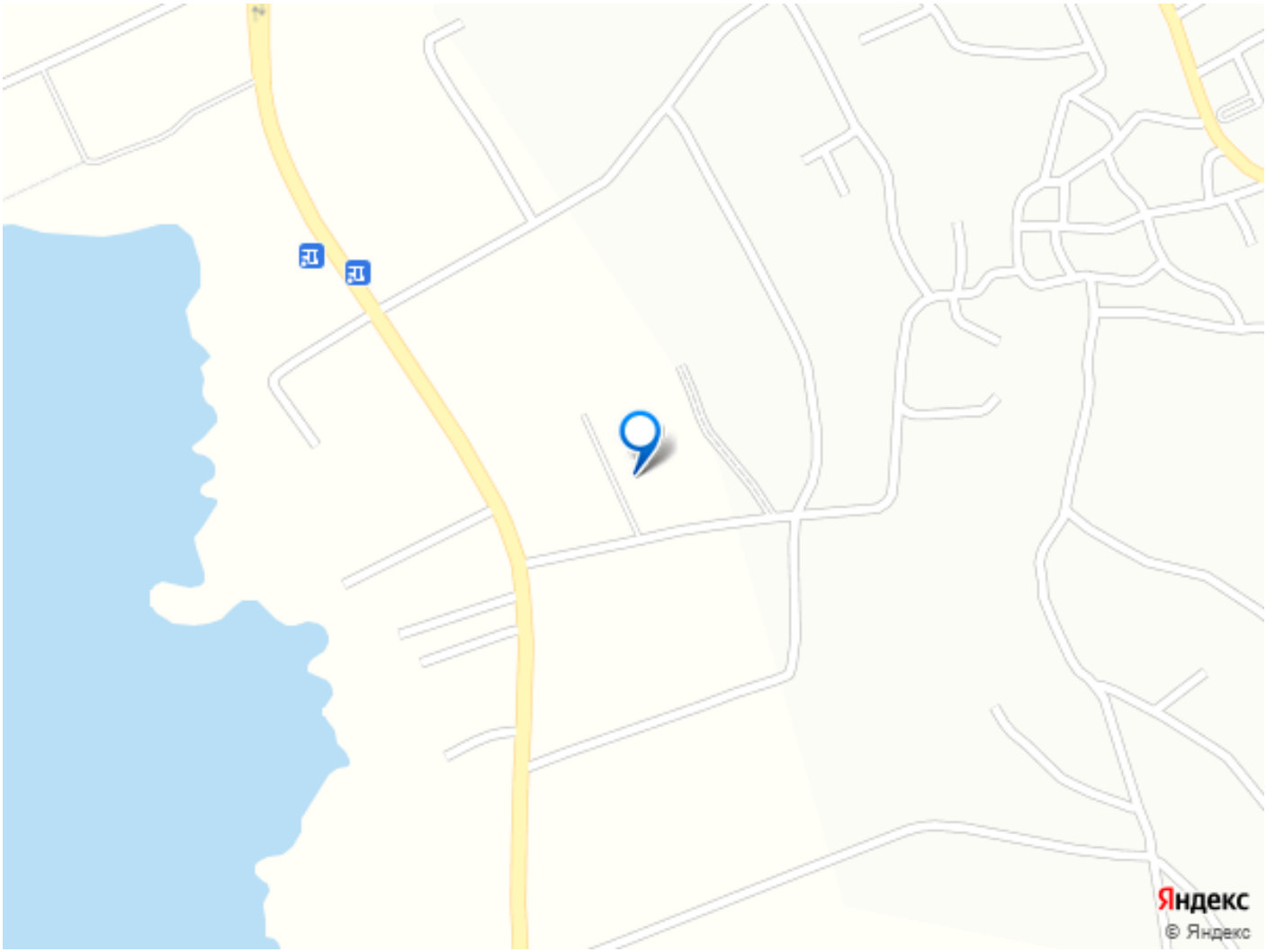
Яндекс
© Яндекс