move.ru
10 лет вместе

https://cyprus.move.ru/objects/6906778913

Создано: 07.08.2023 в 15:57

Обновлено: 20.10.2025 в 13:51

Анастас Политидис, Bettabilt Homes-Лицензированное Агентство Недвижимости в Пафосе(+35796809509)

35796809509

Пафос, Недалеко удобства, школа и море, BETTABILT HOMES

270 000 €

Пафос, Недалеко удобства, школа и море, BETTABILT HOMES

для заметок

Коттедж

Площадь участка	3 соток
Жилая площадь	134 м^2
Площадь кухни	10 м^2
Общая площадь	145 м^2

Детали объекта

Тип сделки	Продам
Раздел	Дома, дачи

возможен торг

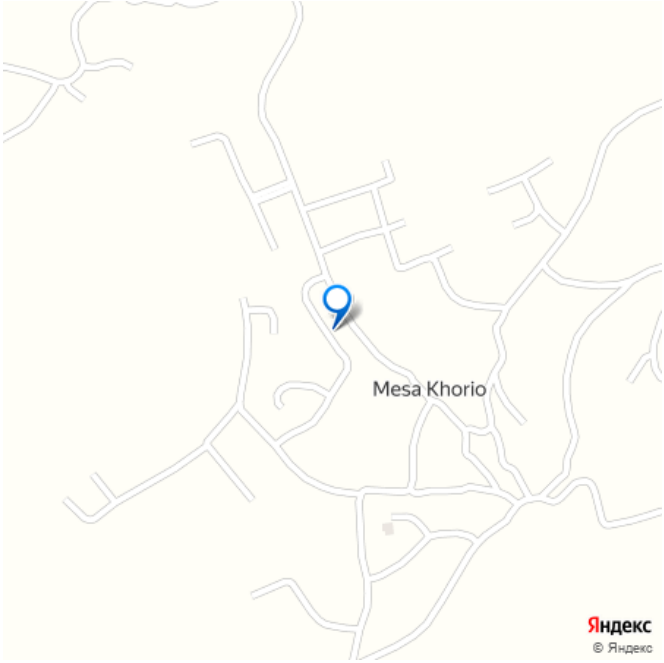

Описание

Лицензированное агентство недвижимости с Пафоса предлагает отдельный 3-спальный дом, с хорошим внутренним и внешним размещением, расположенный на тихой наклонной дороге (без сквозного движения), в пределах пешей досягаемости от красочного центра и местных удобств, в живописном жилом районе Меса Хорьо -

Пафоса. Это небольшое традиционное селение находится в верхней части Пафоса, откуда открывается великолепный вид на побережье, всего в нескольких минутах езды от инфраструктуры города, Международной школы Пафоса и моря - идеальное место для тех кто ищет спокойствие и релаксацию деревенской среды недалеко от удобств и достопримечательностей города. Прекрасный 3-спальный двухуровневый дом (Кр.площадь: 134 м2 + Веранды) на частном приватном участке 320 кв.м, построенный на склоне холма и поддерживаемый на хорошем уровне, с некоторыми домашними удобствами обеспечивающими круглогодичное комфортное проживание, имеет на первом уровне: открытой планировки просторную гостиную, с формальной столовой и с компактной рабочей зоной / частично раздельную (декоративной аркой) современную оборудованную кухню, с барной стойкой и с доступом к внешним зонам отдыха / гостевой туалет и хранилище (у подножия мраморной лестницы, ведущей на второй уровень). Раздвижные двери патио в столовой обеспечивают легкий доступ на крытую веранду и на просторную террасу со зрелым садом во внутреннем дворе, а на втором уровне расположены хорошие три спальные комнаты со встроенными шкафами и семейная ванная комната, где две спальни имеют выход на общий балкон, с захватывающим видом на море и местность. Внешнее огороженное пространство, с хорошей приватностью, с ландшафтным садом и открытыми террасами, было разработано для низкого уровня обслуживания и чтобы наслаждаться всеми аспектами жизни на свежем воздухе, а спри входе на территорию имущества есть

частная парковка на два автомобиля. В НАЛИЧИЕ ТИТУЛ СОБСТВЕННОСТИ. Прекрасный вариант жилья для семейного проживания недалеко от удобств города и Международной школы Пафоса - настоятельно рекомендуем просмотр недвижимости, чтобы оценить по праву эту собственность. Свяжитесь с нами для просмотра и приобретения вторичной или новой недвижимости в Пафосе - пишите или звоните (ватсап/вайбер/телеграм) по любым вопросам касающимся недвижимости, ВНЖ или ПМЖ на Кипре

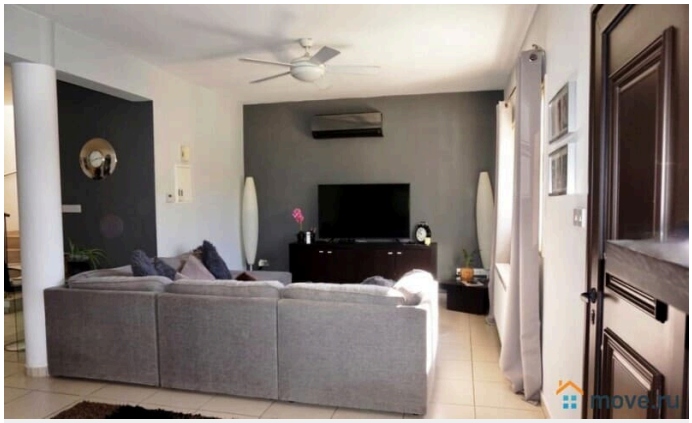

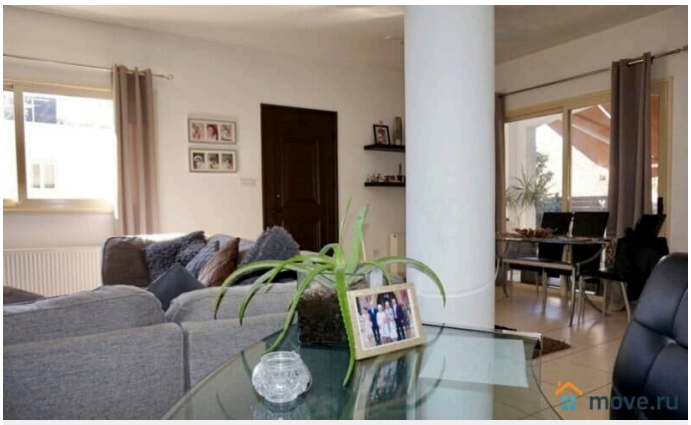
move.ru

move.ru

move.ru

move.ru

move.ru

move.ru

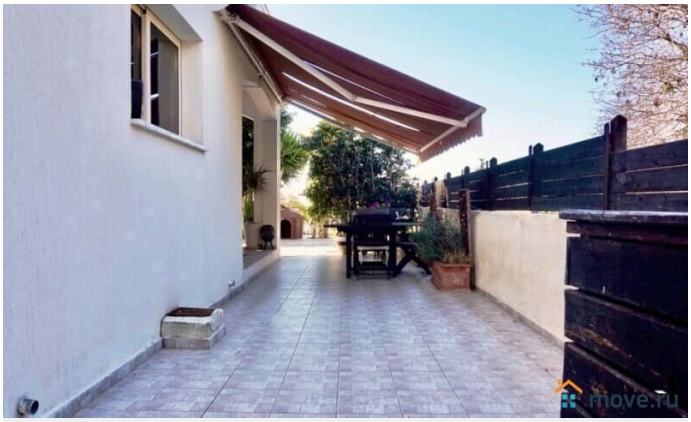
move.ru

move.ru

move.ru

move.ru

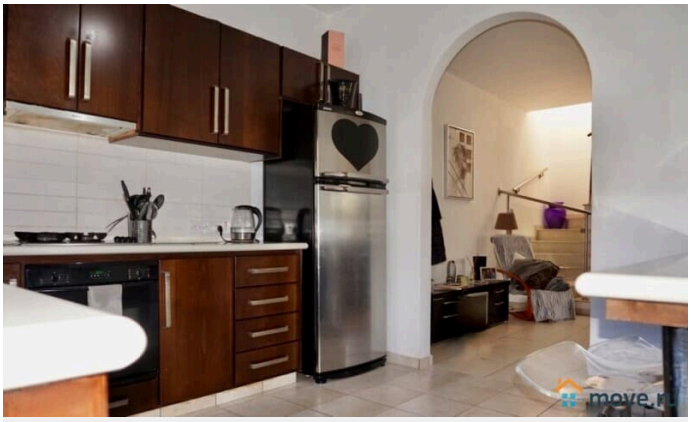
move.ru

move.ru

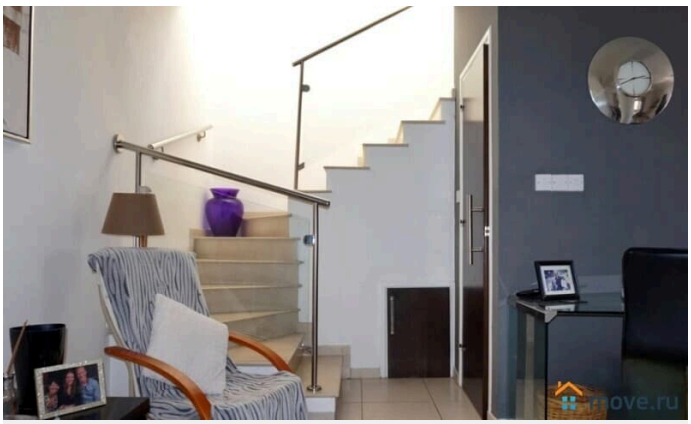
move.ru

move.ru

move.ru

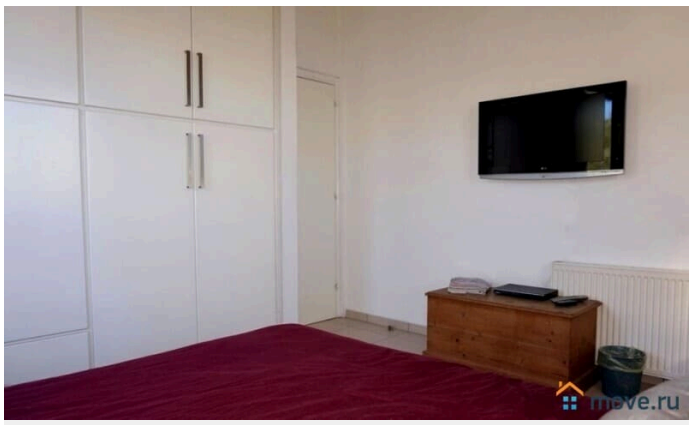
move.ru

move.ru

move.ru

move.ru

move.ru

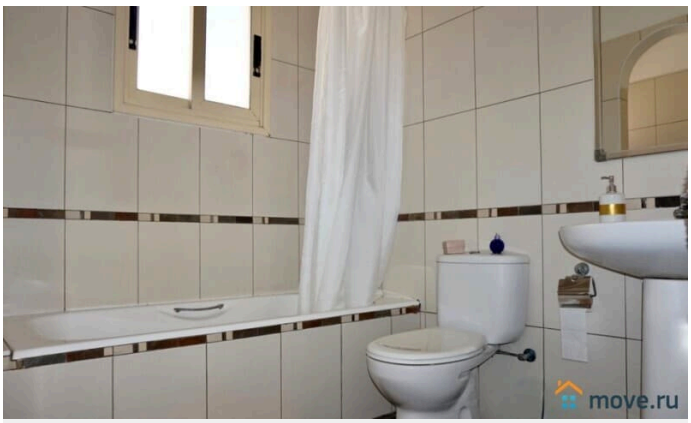
move.ru

move.ru

move.ru

move.ru

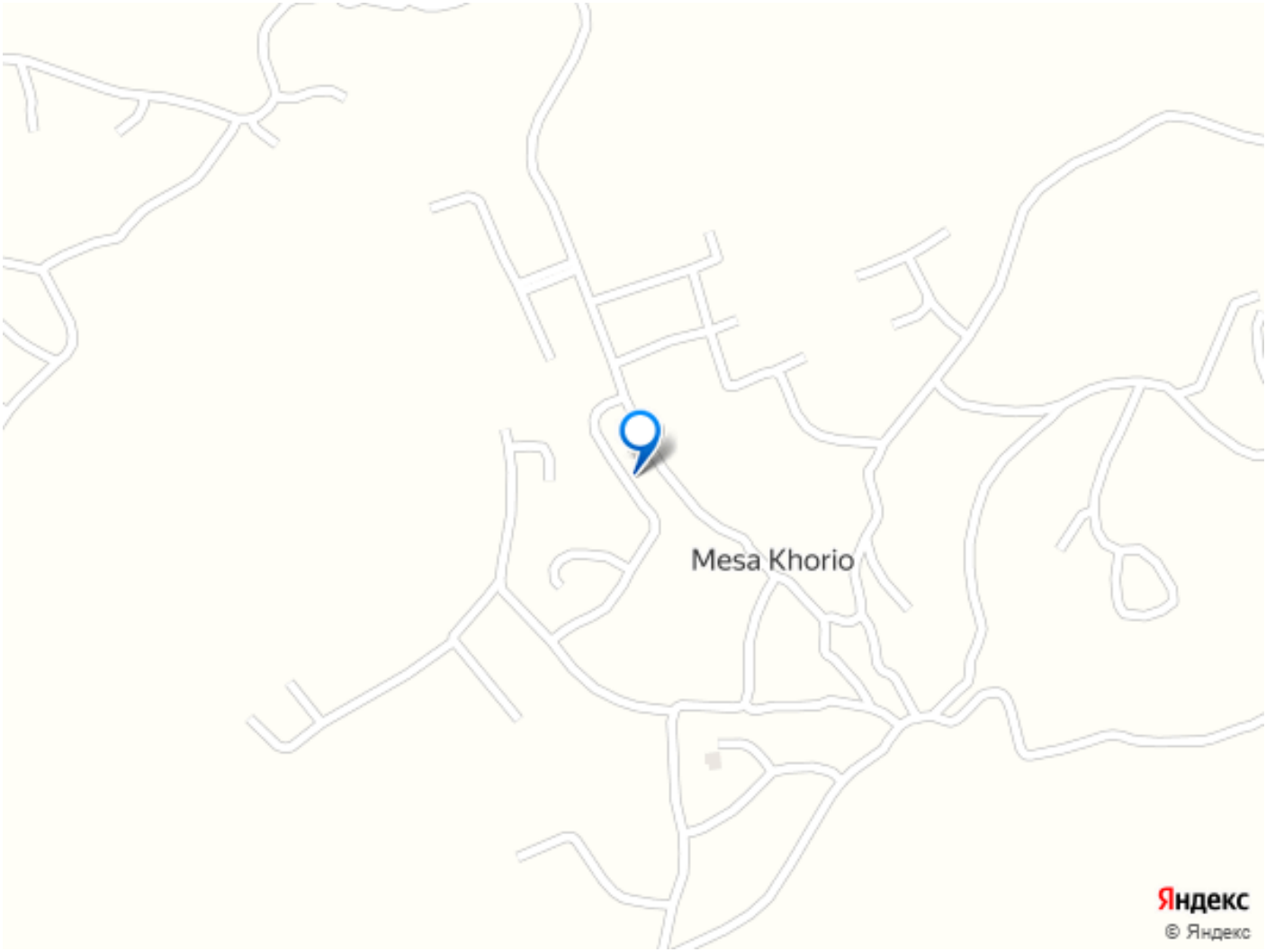

Move.ru - вся недвижимость России